

ANALES DEL INSTITUTO DE LA PATAGONIA



Vol 10

Año 1979

DIRECTOR: MATEO MARTINIC B.
COMITE EDITOR: LEONARDO GUZMAN, EDMUNDO PISANO V.
Y MATEO MARTINIC B.

CONTENIDO

<i>Diez años de existencia.</i> Mateo Martinić B.	5
Ciencias Sociales	
<i>La política indígena de los gobernadores de Magallanes 1843-1910.</i> Mateo Martinić B.	7
<i>Un raro mapa holandés del estrecho de Magallanes (siglo XVII).</i> Mateo Martinić B.	59
<i>Panorama etnohistórico y arqueológico de la ocupación tehuelche y prototehuelche en la costa del estrecho de Magallanes.</i> Mauricio Massone M.	63
Ciencias Naturales	
<i>Características climáticas de la costa occidental de la Patagonia entre las latitudes 46° 40' y 56° 30' (S).</i> Enrique Zamora M. y Ariel Santana A.	109
<i>Oscilaciones y tendencias térmicas en Punta Arenas entre 1888 y 1979.</i> Enrique Zamora M. y Ariel Santana A.	147
<i>Fuchsia magellanica Lam. var. eburnea var. nov.</i> Edmundo Pisano V.	157
<i>Presencia de Plantago tehuelcha, Speg. en Chile.</i> Edmundo Pisano V.	165
<i>Dacrydium fonckii (Phil.) Florin (Podocarpaceae), nueva especie para la flora fueguina.</i> Edmundo Pisano V.	169
<i>Fitosociología de la vegetación fanerogámica halófito de bahía Dirección, estrecho de Magallanes.</i> Orlando Dollenz A.	171
<i>Consideraciones acerca de tres especies de Mesoplodon Gervais (Cetacea: Ziphiidae) presentes en las aguas chilenas.</i> Walter H. Sielfeld K.	181
<i>Nuevo registro de Netuma barbuis (Lacépède) 1803 para aguas chilenas (Pisces: Siluriformes).</i> Walter H. Sielfeld K.	191
<i>Consideraciones acerca de los pejesapos (Gobiesociformes: Pisces) conocidos para las costas magallánicas.</i> Walter H. Sielfeld K.	195
<i>Presencia de Microcavia australis (G. y D'O.) en Magallanes. (Mammalia: Caviidae).</i> Walter H. Sielfeld K.	199
<i>Antecedentes para la determinación de un nuevo distrito zoogeográfico en el litoral exterior de Magallanes.</i> Claudio Venegas C. y Walter Sielfeld K.	203

<i>Situación de la fauna entomológica en puerto Espora, Tierra del Fuego, luego de la contaminación provocada por el petróleo del B/T Metula. I.— Entofauna suelo-superficial.</i> Dolly Lanfranco L.	211
<i>El género Mycetophila en la Patagonia. II.— Ocho especies nuevas de Magallanes, Chile (Diptera, Mycetophilidae).</i> José Pedro Duret	221
<i>La veda de la centolla (Lithodes antarctica Jacquinot) en la Región de Magallanes.</i> Italo Campodónico G.	231
<i>Descripción de huevos y larvas de especies de Careproctus (Pisces: Liparidae) comensales de Paralomis granulosa y Lithodes antarctica (Crustacea: Lithodidae).</i> Fernando Balbontín, Italo Campodónico y Leonardo Guzmán	237
<i>Resumen meteorológico año 1979 Estación "Jorge C. Schythe"</i>	247
Crónica	253
Notas e informaciones bibliográficas	267
Índice general de los volúmenes 6 al 10	273

Los ANALES DEL INSTITUTO DE LA PATAGONIA tienen por objetivo principal la publicación de trabajos originales e inéditos realizados preferentemente por los investigadores del Instituto, en los campos de las Ciencias Sociales y Naturales referidos a la Patagonia, la Tierra del Fuego, la Antártica e islas adyacentes y el océano Pacífico sur-oriental

El valor de suscripción por volumen es de US\$ 15, o su equivalente en moneda chilena

DIRECCION Y ADMINISTRACION
INSTITUTO DE LA PATAGONIA
 Avda. Bulnes, km. 4;
 Casilla de Correos 102-D
 Punta Arenas, Magallanes, CHILE

Deseamos establecer canje con todas las publicaciones similares

We wish to stabilish echange with all similar publications

International Standard Serials Number (ISSN) 0085-1922

“Los artículos y fotografías de este número que llevan el signo C (copyright) no pueden ser reproducidos. Todos los demás textos e ilustraciones pueden reproducirse, siempre que mencione su origen de la siguiente manera: “De ANALES DEL INSTITUTO DE LA PATAGONIA” y se agregue su volumen y año de publicación. Al reproducirse los artículos y las fotos deberá hacerse constar el nombre del autor o su procedencia. Por lo que respecta a las fotografías reproducibles, serán facilitadas por la Dirección siempre que el director de otra publicación las solicite por escrito. Una vez utilizados estos materiales, deberán enviarse a la Dirección tres ejemplares del periódico o revista que los publique.



Lux ab austro veniet

INSTITUTO DE LA PATAGONIA

FUNDADO EL 2 DE MARZO DE 1969

Creado para contribuir
al conocimiento científico
y al desarrollo cultural y social
de la región austral de América

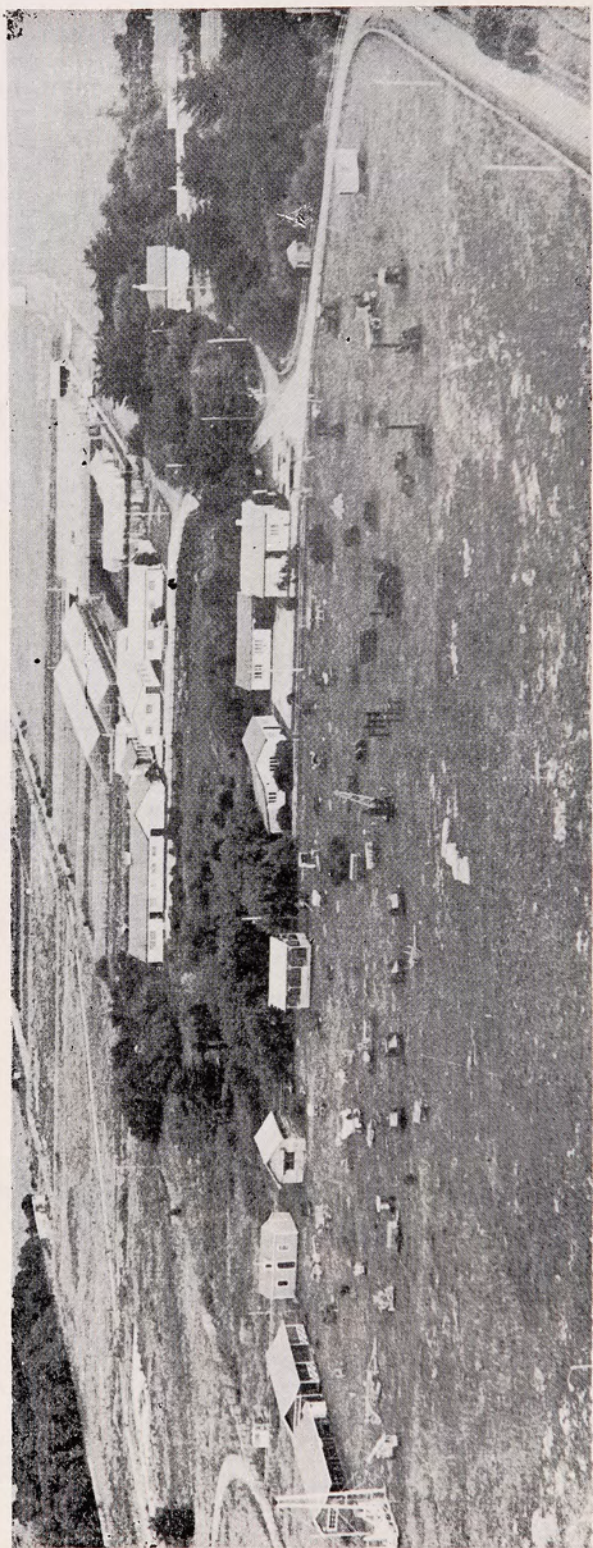

Vista aérea del campus del Instituto de la Patagonia (febrero de 1980).
En el primer plano, aspecto del Museo del Recuerdo y edificios d: Rectoría, Departamento de Historia y Geografía y Biblioteca Central.
Al fondo, edificaciones correspondientes a los Departamentos de Recursos Naturales Terrestres y de Hidrobiología, del Centro de Experimentación y Desarrollo Artesanal y del Centro Experimental de Horticultura y Floricultura.