

Almacén y Tienda

“LA OTOMANA”

DE

AMAEDO ALI Y HNO.

PUERTO NATALES - Ultima Esperanza

Mercaderías generales,
Ventas por Mayor y Menor

Provisiones para familias y Estancias

Gran taller de Sastrería atendido por un Cortador competente.

Gran variedad en Casimires

Ropa hecha para Señoras, Caballeros
y Niños

Gran surtido en Zapatería, Sombrería,

Corbatería y Artículos de Bazar

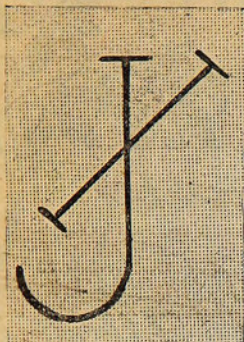
**N.º 183**

9 DE ENERO DE 1917

JOSE IGLESIAS

Hijuela. Puerto Natales

ULTIMA ESPERANZA.

N.º 184

9 DE ENERO DE 1917

ESTEBAN COVACHICH

Hijuela. 102 hectáreas

TIERRA DEL FUEGO.

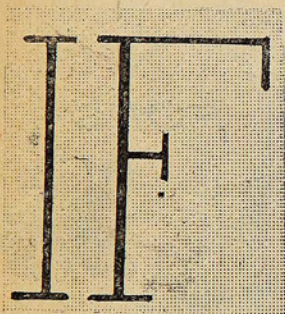
**N.º 185**

9 DE ENERO DE 1917

Sub-Inspección de Faros y Valizas**N.º 186**

27 DE MARZO DE 1917

ROSA CABRERA

Cerro Balmaceda

ULTIMA ESPERANZA.

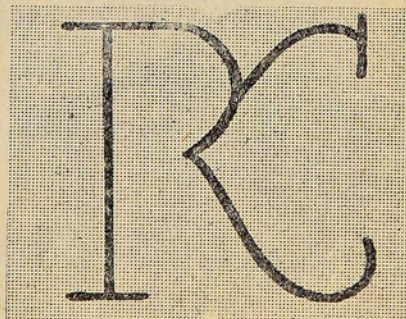



FELIX FABIAN



PLAZA NUEVA

PUERTO NATALES - Ultima Esperanza

*Transporte de cargas de Punta Arenas
a Puerto Natales y a las Estancias*



RECIBE PASAJEROS

entre ambos puertos



Cuenta para estos servicios

*con tractores **FORD***



— **ÓRDENES:** —



PLAZA NUEVA-PUERTO NATALES

y en Punta Arenas: HOTEL ALEMAN

Calle LAUTARO NAVARRO 1058

al lado de la imprenta «El Comercio»



PRECIOS SIN COMPETENCIA

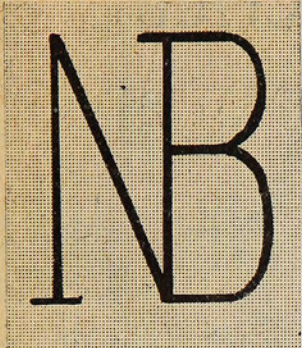

N.º 187

27 DE MARZO DE 1917

NICOLAS BALETA95 hectáreas que arrienda a la Sociedad
Explotadora.

TIERRA DEL FUEGO.

N.º 188

27 DE MARZO DE 1917

JUAN PABLO DURAND2,642 hectáreas que arrienda a la Sociedad
Explotadora.

TIERRA DEL FUEGO.

N.º 189

27 DE MARZO DE 1917

IGNACIO QUINTANALote 18 que arrienda a la Sociedad
Explotadora.

TIERRA DEL FUEGO.

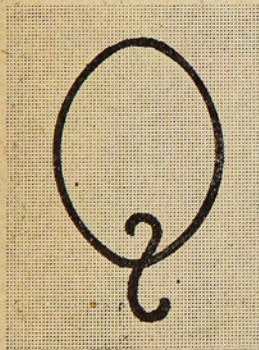

N.º 190

27 DE MARZO DE 1917

MUÑOZ & Cía.

Chabunco y Seno Almirantazgo

PATAGONIA y TIERRA DEL FUEGO.



“La Joven América”

Almacén y Tienda

— de —

JUAN F. CALLAHAN

Casa fundada en el año 1916

ROPERIA

Tiene constantemente, gran surtido de Ropa hecha para Caballeros, señoras y niños, de confección inglesa.

CALZADO

Hay siempre gran variación de calzado nacional, para Caballeros, Señoras y Niños.

ALMACEN

Provisiones para familias, de los mejores productos nacionales.

LICORES nacionales, vinos de la acreditada viña “Villa Alegre” y de varias otras marcas nacionales y extranjeras

VENTAS POR MAYOR Y MENOR

NOTA.—Esta acreditada casa es atendida por su propio dueño y la que vende más barato en plaza.

Puerto Natales Ultima Esperanza

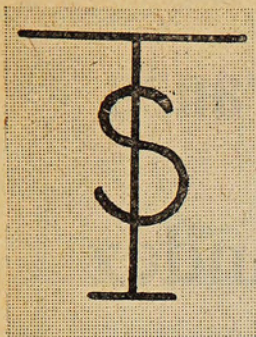
**N.º 191**

27 DE MARZO DE 1917

RAMON TORRES M.2,200 hectáreas que arrienda a la Sociedad
Explotadora

TIERRA DEL FUEGO.

N.º 192

27 DE MARZO DE 1917

FRANCISCO CAMPOSEstancias "Palomares", "Los Canelos" y
"San Francisco"

PATAGONIA.

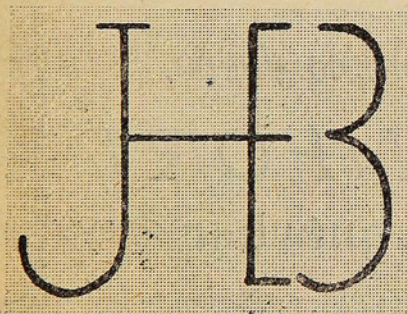
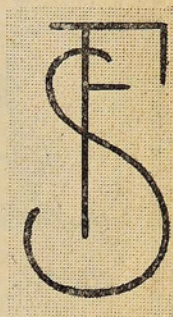
**N.º 193**

27 DE MARZO DE 1917

Mariano Edwards y Eduardo Bernstein3,000 hectáreas que arriendan a la
Sociedad Explotadora.

TIERRA DEL FUEGO.

N.º 194

8 DE MAYO DE 1917

ALEJANDRO DIAZ

Canal de Ultima Esperanza

ULTIMA ESPERANZA.

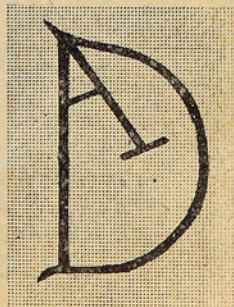



Hotel Ultima Esperanza

— DE —

Francisco Fernandez

Puerto Natales - Ultima Esperanza

*Grandes comodidades para familias
y pasajeros. Cocina y Cantina de pri-
mera, con las mejores marcas de licores
extranjeros.*

Atendido por su propio dueño.

GRAN CONFORT

Garage para guardar

automóviles

y cómodas caballerizas

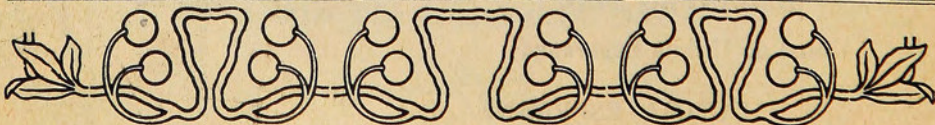

**N.º 195**

8 DE MAYO DE 1917

JULIO MENENDEZ B.

Hijuelas en Leña Dura y Río de los Ciervos

PATAGONIA.

N.º 196

8 DE MAYO DE 1917

NICOLAS CVICKOVICH95 hectáreas que arrienda a la Sociedad
Explotadora

TIERRA DEL FUEGO.

**N.º 197**

8 DE MAYO DE 1917

ISMAEL LOBOS A.Retazo Pto. Natales que arrienda a la Soc.
Explotadora

ULTIMA ESPERANZA.

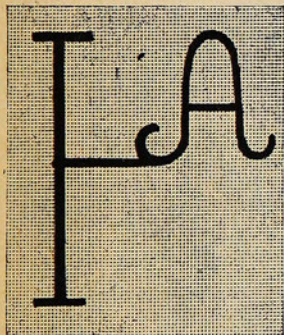
**N.º 198**

8 DE MAYO DE 1917

PEDRO A. MUÑOZ50 hectáreas que arrienda a la Sociedad
Explotadora

TIERRA DEL FUEGO.

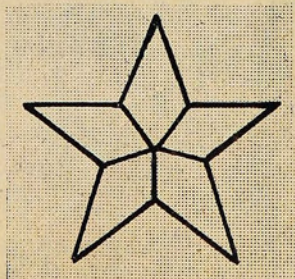

José Iglesias

IMPORTACION y EXPORTACION

MERCADERIAS en GENERAL

Ventas por Mayor y Menor

ARTICULOS DE NOVEDAD

Provisores para Familias y Estancias

**Gran Depósito de Vinos, Cervezas
y Licores finos**

Talabartería, gran surtido en calzado

Ropa hecha para Señoras,
Caballeros y Niños



Puerto Natales - Ultima Esperanza

Teléfono núm. 2

Dirección Telegráfica: «Iglesias»

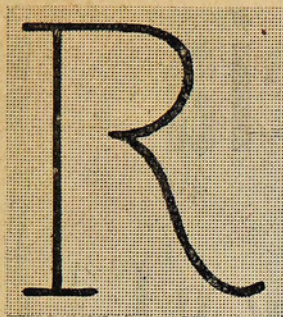
**N.º 199**

14 DE JUNIO DE 1917

PEDRO RAICEVICH & Cía.

Seno Almirantazgo

TIERRA DEL FUEGO.

N.º 200

14 DE JUNIO DE 1917

KENNETH MORRISONDos potreros que arrienda a la Sociedad
Explotadora

Pto. Natales.—ULTIMA ESPERANZA.

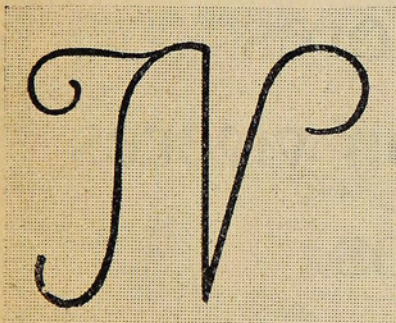
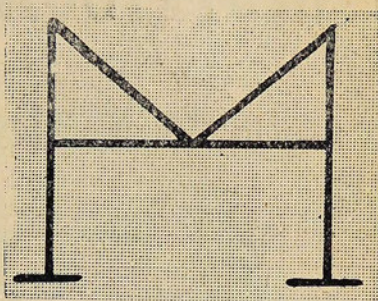
**N.º 201**

14 DE JUNIO DE 1917

ISMAEL NAVARRO

40 hectáreas Río de los Ciervos

PATAGONIA.

N.º 202

23 DE JULIO DE 1917

SARA CORIZA

Campos cedidos de E. Cavacich

TIERRA DEL FUEGO.



Carnicería

— DE —

Morrison, Frank y C.^a

Puerto Natales = Ultima Esperanza

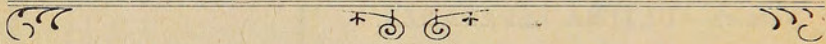

Proveedores
de buques con víveres
frescos

Compra y Venta

de Animales en pie

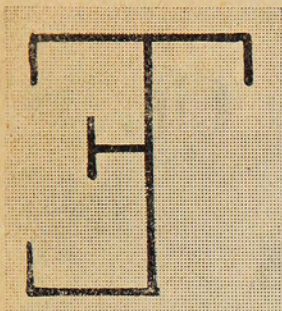
**N.º 203**

25 DE SEPTIEMBRE DE 1917

ESTEBAN TADICH

2,800 hectáreas que remató del Fisco

TIERRA DEL FUEGO.

N.º 204

25 DE SEPTIEMBRE DE 1917

CARLOS CUEVAS

Hijuela 40 hectáreas. Porvenir

TIERRA DEL FUEGO.

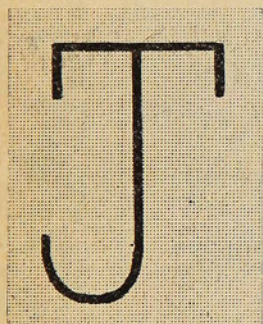
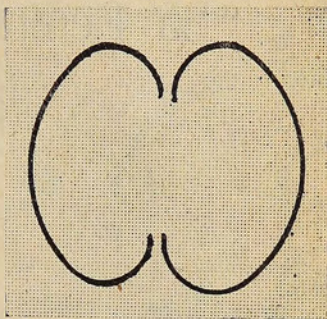
**N.º 205**

11 DE OCTUBRE DE 1917

JUAN TORRES

10,000 hectáreas Fiscal. Sierra Balmaceda

ULTIMA ESPERANZA.

**N.º 206**

22 DE OCTUBRE DE 1917

MANUEL CORDOBA

Hijuela 40 hectáreas. Porvenir

TIERRA DEL FUEGO.

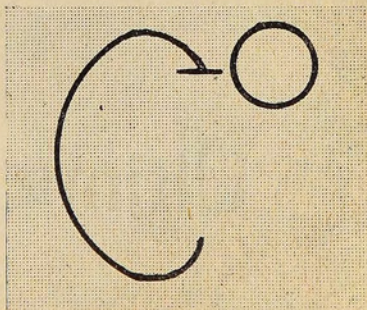



Braun, Martinez y Cia.

ESTANCIAS

“La Península“

“Rio Paine“

y ‘Laguna Azul“

Ventas de lanares finos,
Lana y cueros

Compra y Venta

de Animales en pie

Ultima Esperanza

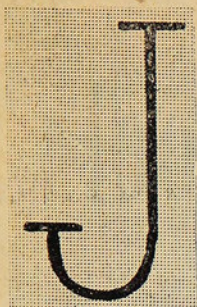
**N.º 207**

5 DE NOVIEMBRE DE 1917

SUCESION JARA

Hijuela 10 hectáreas al Norte P. Arenas

PATAGONIA.

N.º 208

21 DE NOVIEMBRE DE 1917

CARLOS CROOKE

Estancia "El Cocó". Río Douglas

ISLA NAVARINO.

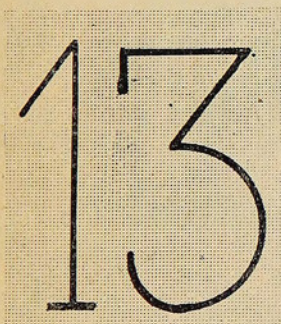
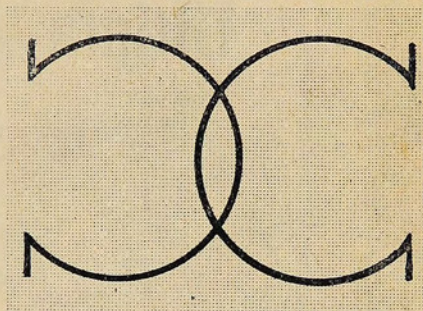
**N.º 209**

21 DE NOVIEMBRE DE 1917

JOSE DOMANGE

Hijuela. Puerto Natales

ULTIMA ESPERANZA.

N.º 210

22 DE NOVIEMBRE DE 1917

ANTONIO KUSANOVICH & Cía.

Hijuela N.º 6,877. 40 hectáreas

PATAGONIA.

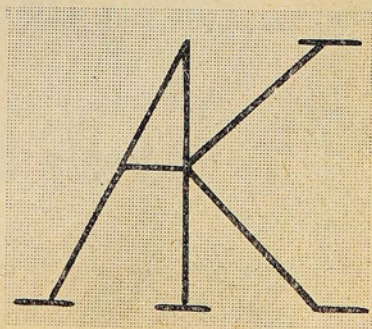

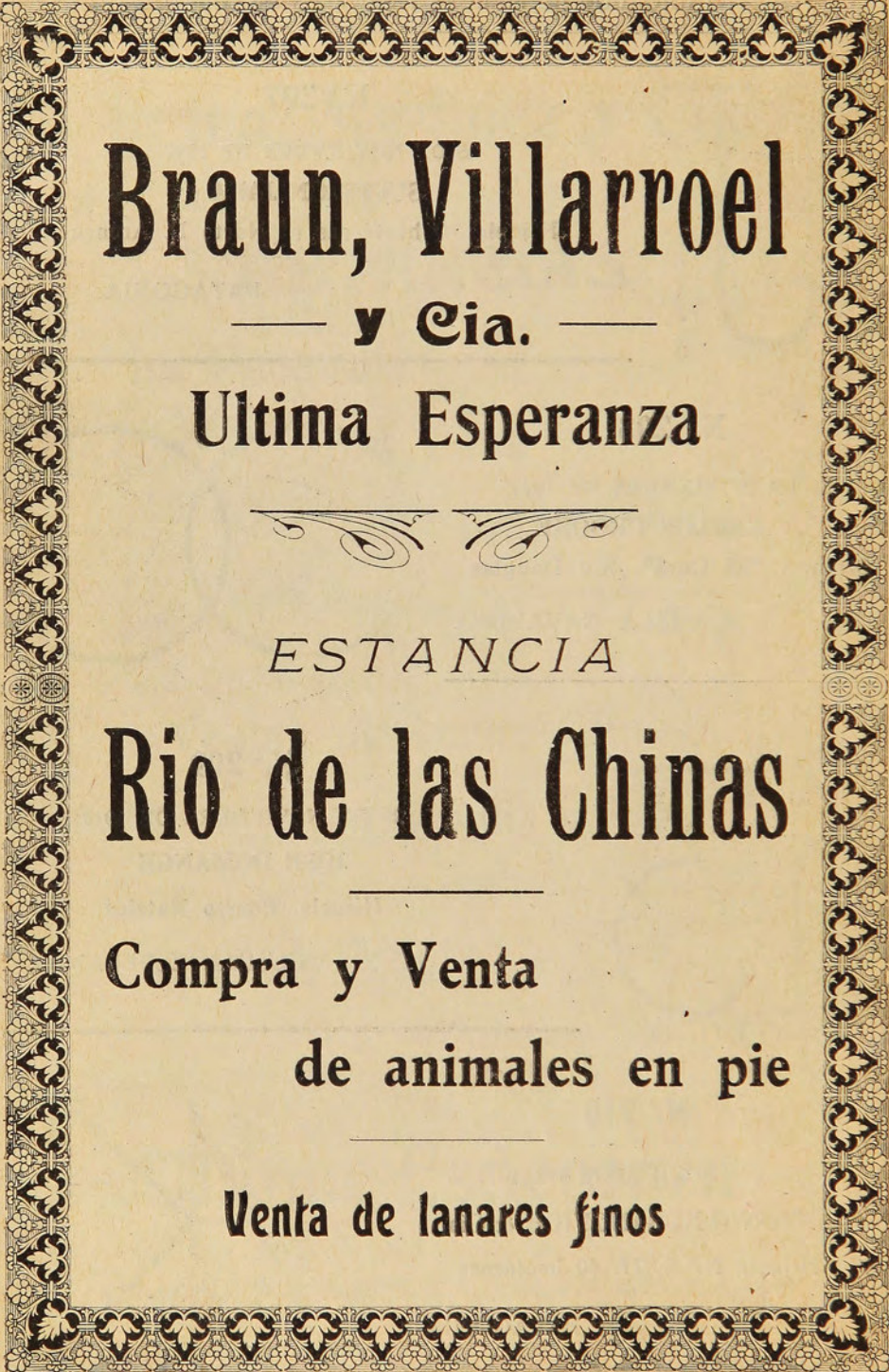

Braun, Villarroel

— **y Cia.** —

Ultima Esperanza

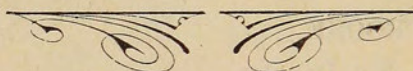

ESTANCIA

Rio de las Chinas

Compra y Venta

de animales en pie

Venta de lanares finos

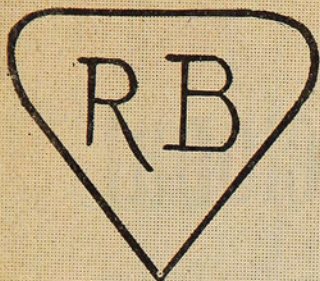
**N.º 211**

24 DE NOVIEMBRE DE 1917
SOC. GANADERA "RIO BUENO"

Isla Riesco, C. Ponsomby

ISLA RIESCO.

N.º 212

9 DE DICIEMBRE DE 1917

DIAZ, PEDRAZA & Cía.

P. Antonio Varas.

ULTIMA ESPERANZA.

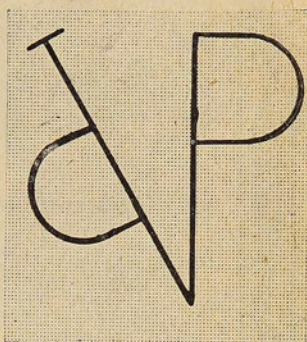
**N.º 213**

10 DE DICIEMBRE DE 1917

KUSMANICH & Cía.

Porvenir

TIERRA DEL FUEGO.

**N.º 214**

14 DE DICIEMBRE DE 1917

JUAN PARAVICH

Puerto Prat. Arrienda al Fisco

ULTIMA ESPERANZA.

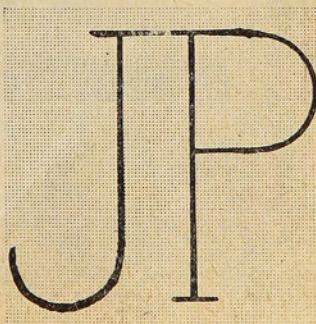

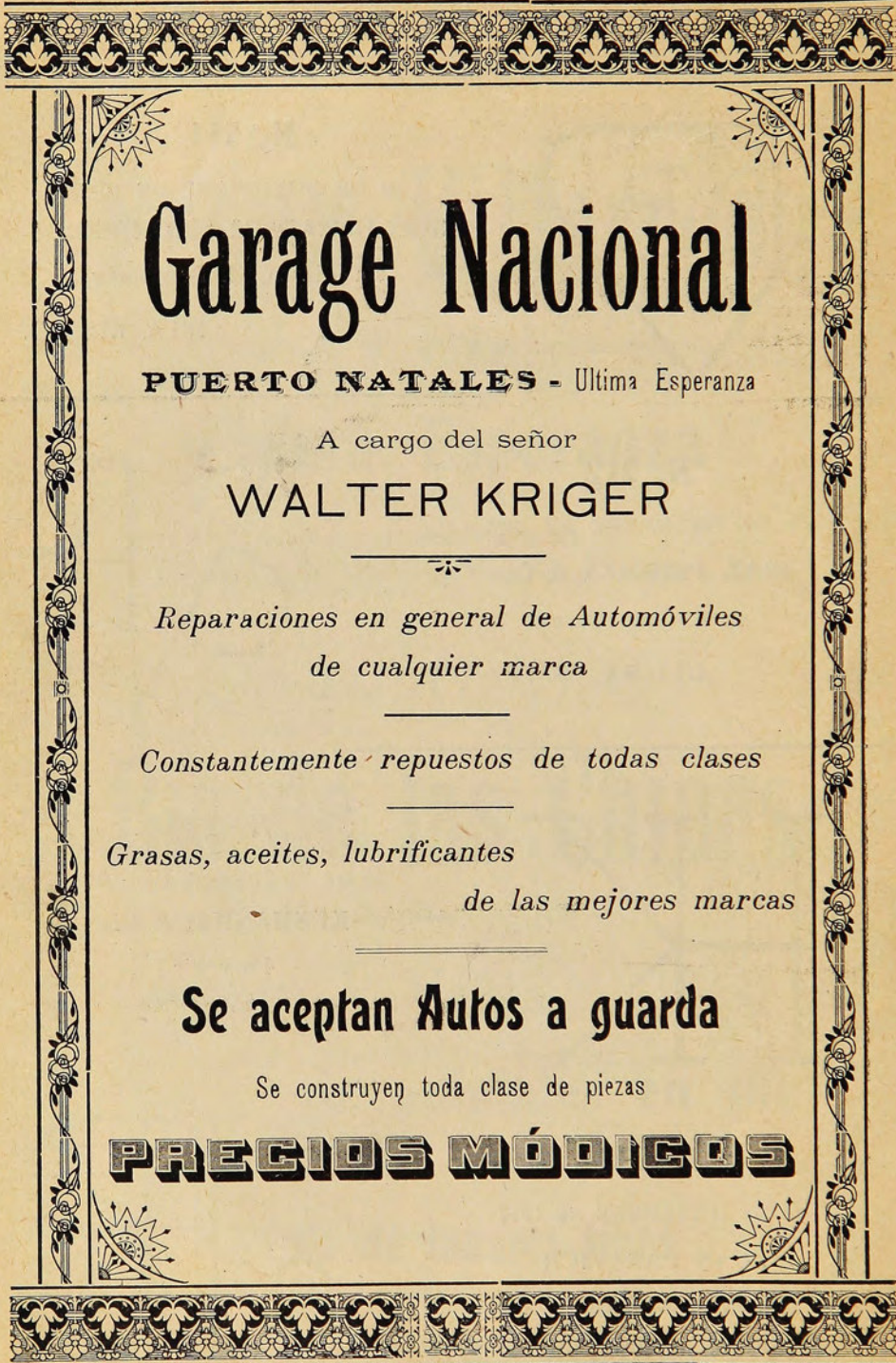

Garage Nacional

PUERTO NATALES - Ultima Esperanza

A cargo del señor

WALTER KRIGER

*Reparaciones en general de Automóviles
de cualquier marca*

Constantemente repuestos de todas clases

*Grasas, aceites, lubricantes
de las mejores marcas*

Se aceptan Autos a guarda

Se construyen toda clase de piezas

PRECIOS MÓDIGOS

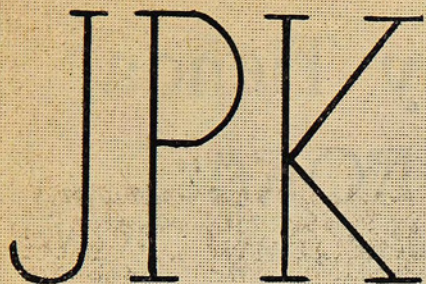
N.º 215

30 DE ENERO DE 1918

JUAN PETROVICH

Hijuela, Arrienda a V. Ivanovich.

PUNTA ARENAS.

N.º 216

21 DE FEBRERO DE 1918

JUAN ZARAVICH

105 hectáreas, rematadas al Fisco.

TIERRA DEL FUEGO.

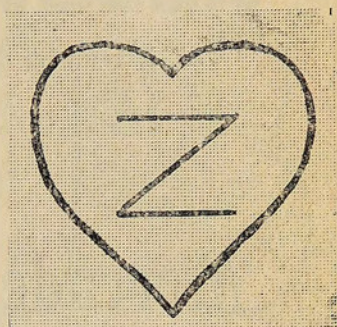
**N.º 217**

2 DE ABRIL DE 1918

PABIO DIETERT

Estancia "Isabel". Lago Faguano.

TIERRA DEL FUEGO.

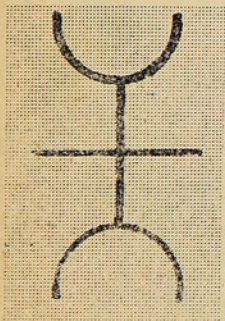
**N.º 218**

16 DE ABRIL DE 1918

NICANOR SANTANA y J. SEG UICH

40 hectáreas. Río Seco. 40 en Tres Puentes

PUNTA ARENAS.

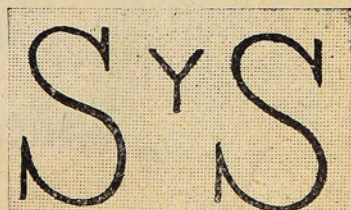

Almacén y Tienda

“LA AURORA”

— DE —

AGUSTIN YOUSUFF

Puerto Natales, Magallanes - Chile

Dir. Telegr. “YOUSUFF”

Mercaderías en general

Provisiones para familias y
para Estancias

Vinos, Licores y Conservas,
Extranjeras y del país,
de las mejores marcas
Novedades para Señoras y Niños.

Visiten nuestra Casa

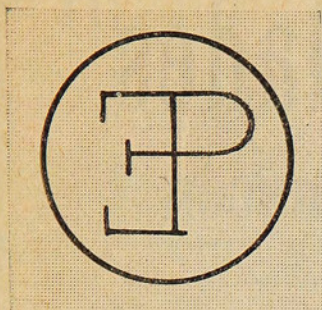
**N.º 219**

25 DE ABRIL DE 1918

DIAZ, CONTARDI y Cía.

Por la S. C. Civil. Estancia "La Primera"

TIERRA DEL FUEGO.

N.º 220

10 DE MAYO DE 1918

JULIO MENENDEZ B.

Hijuela en Río de los Ciervos

PUNTA ARENAS.

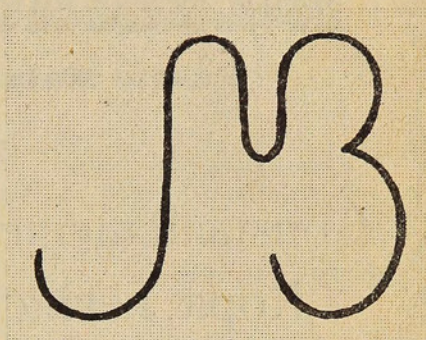
**N.º 221**

16 DE MAYO DE 1918

ELIAS AZOCAR y JUAN F. CALLAHAN

Seno Obstrucción.

ULTIMA ESPERANZA.

**N.º 222**

29 DE MAYO DE 1918

Sociedad Anónima Ganadera y Comercial

Menéndez Behety. "La Paciencia"

TIERRA DEL FUEGO.

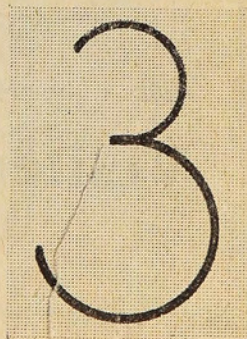

“Las Novedades”

Tienda y Almacén

— de —

IGLESIAS Y LARA

Puerto Natales - Ultima Esperanza

Constantemente gran surtido en
Ropa hecha para Señoras,
Caballeros y Niños

**Provisiones generales
para familias**

*las que recibimos por todos los vapores y expende-
mos a precios sin competencia.*

**Visiten nuestra casa
antes de comprar**

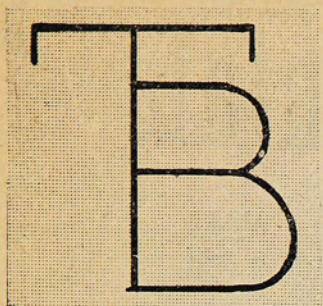
**N.º 223**

5 DE JUNIO DE 1918

VALICH y TAFRA

Hijuelas arrendadas al Fisco

TIERRA DEL FUEGO.

N.º 224

5 DE JUNIO DE 1918

MARIUS DEY

Campo fiscal, Lago San Martín

PATAGONIA.

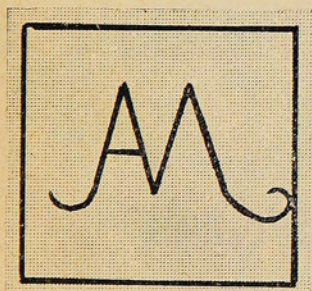
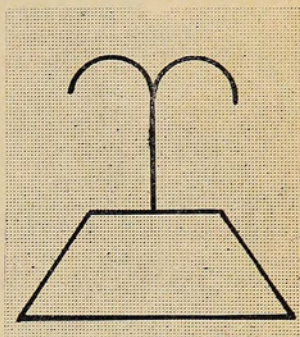
**N.º 225**

28 DE JUNIO DE 1918

JOSE ABRAHAM M.

Hijuela. Río de los Ciervos

PUNTA ARENAS.

N.º 226

6 DE JULIO DE 1918

RAFAEL RUSOVICH

4,200 hectáreas del Fisco.

TIERRA DEL FUEGO.

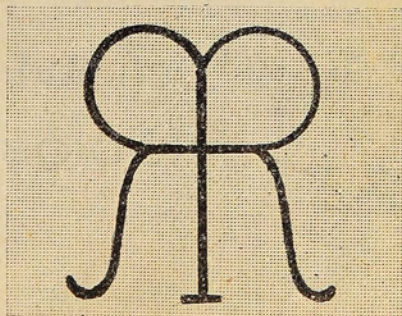

Hotel Colonial

DE

LUIS VAZQUEZ

Puerto Natales - Ultima Esperanza

Este hotel cuenta con excelentes comedores de primera y segunda clase, cocina de primera, licores y cervezas del mas variado surtido, piezas cómodas para familias.

Expléndidas caballerizas

Garage para Autos

El más cómodo de la población

PRECIOS MÓDICOS

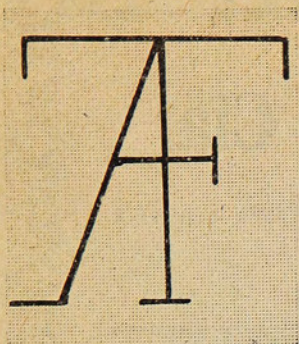
**N.º 227**

22 DE JULIO DE 1918

ANTONIO TAFRA

Por la "Comunidad Estancia Baquedano"

TIERRA DEL FUEGO.

N.º 228

22 DE JULIO DE 1918

PEDRO VELAZQUE

Río Serrano

ULTIMA ESPERANZA.

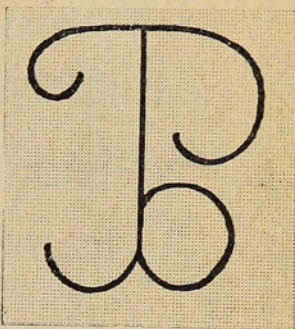
**N.º 229**

25 DE JULIO DE 1918

PEDRO VILLEGAS V.

Lote 62 de 50 hectáreas

TIERRA DEL FUEGO.

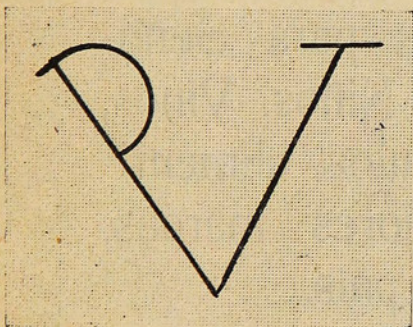
**N.º 230**

30 DE JULIO DE 1918

ELIAS LOPEZ50 hectáreas arrienda a la S. G. Gente
grande

TIERRA DEL FUEGO.

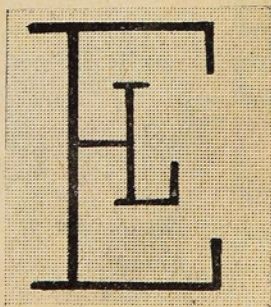

Stubenrauch y Cia.

PUERTO NATALES - Ultima Esperanza

SUCURSAL

Almacén, Tienda y Ferretería

Provisiones en general para
Familias y Estancias

Ofrece constantemente las
últimas novedades para Seño-
ras, Caballeros y Niños. Vinos,
conservas y artículos alimentici-
cios, de las mejores marcas,
extranjeras y del país.

La casa más antigua
del Territorio

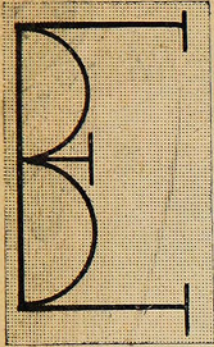
**N.º 231**

24 DE OCTUBRE DE 1918

ENRIQUE BITSCH

Hijuela, Tres Puentes

PUNTA ARENAS.

N.º 232

13 DE NOVIEMBRE DE 1918

SERAFIN BIANCO

Lotes 89 y 90 de 1,440 hectáreas y 1,425

TIERRA DEL FUEGO.

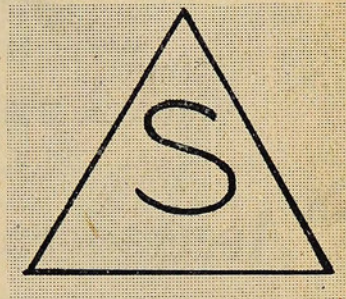
**N.º 233**

13 DE NOVIEMBRE DE 1918

SOC. GANADERA y COMERCIAL**“Menéndez Behety”**“San Gregorio”, “Abelina” y “Gallegos
Chicos”

PATAGONIA.

N.º 234

13 DE NOVIEMBRE DE 1918

LEONARDO AVILA

Cerro Paine

ULTIMA ESPERANZA.

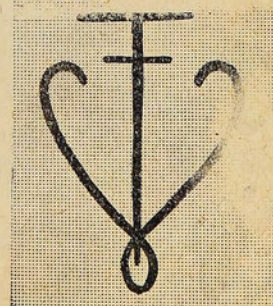

Scdad. INDUSTRIAL y GANADERA
de Magallanes

Estancias

"VICUÑA" - Tierra del Fuego

"AGUA FRESCA" - Península Brunswick

Aserradero "Rio de la Mano"

Con carpintería a vapor en Punta Arenas

En venta toda clase de ma-
deras elaboradas de primera ca-
lidad.

OFICINAS

Calle 21 de Mayo (Rio de la Mano)

Casilla correo 357 - Teléfonos núms. 32 y 147

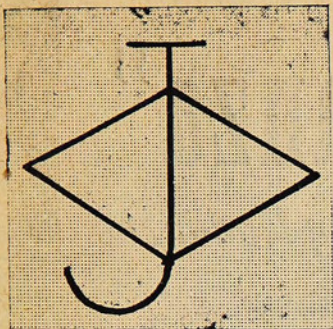
**N.º 235**

4 DE ABRIL DE 1919
DANIEL CARDENAS
 Lago San Martín.

PATAGONIA.

N.º 236

4 DE ABRIL DE 1919
MANUEL CARDENAS
 (Traspaso de Adolfo Ovis)

ULTIMA ESPERANZA.

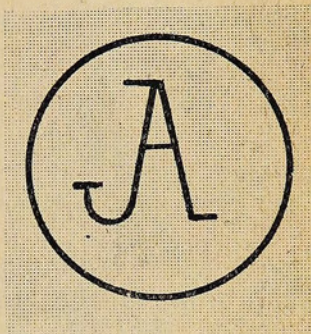
**N.º 237**

28 DE ABRIL DE 1919
Serafín Bianco y Julio Maldonado
 15,000 hectáreas. Fiscal

ULTIMA ESPERANZA.

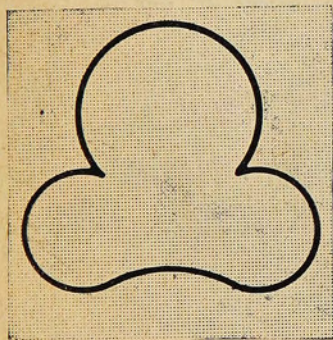
**N.º 238**

9 DE MAYO DE 1919
ANGEL MARINELICH
 40 hectáreas. Estancia Dinamarquero

PATAGONIA.

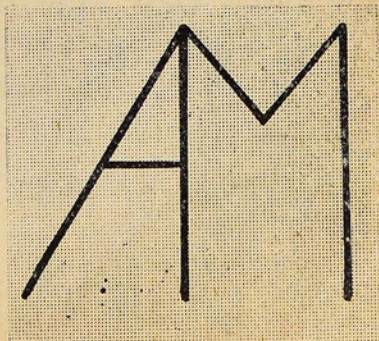

“La Confianza”

Empresa de Transportes y Mudanzas

Carro especial y personal competente



Comisiones y Consignaciones en general

CASA DE REMATES

COMPRA Y VENTA DE MUEBLES

Constantemente, grandes liquidaciones en Ropa hecha para señoras, caballeros y niños. Mercaderías en general.

Surtido especial en Vinos y Coñac de Jerez de la Frontera (España).

Pruebe Vd. el delicioso Jerez

DOS PALMAS de Pacheco Hnos.



OFICINAS

Calle Errázuriz núm. 944, frente al Hotel Cosmos

Teléfono 50 — Casilla 329

C. VEIGA

PUNTA ARENAS

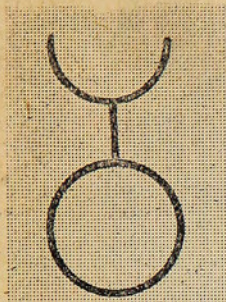
**N.º 239**

30 DE JULIO DE 1919

JOSSEAU y Cía.

Estancia "Palomares". Río Verde

PATAGONIA.

N.º 240

6 DE AGOSTO DE 1919

VICENTE LUJAN

Nacimiento del Río Rubens, 1,200 hectáreas

ULTIMA ESPERANZA.

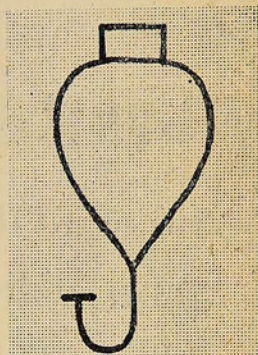
**N.º 241**

6 DE AGOSTO DE 1919

VICENTE LUJAN

Río Serrano, 2,500 hectáreas

ULTIMA ESPERANZA.

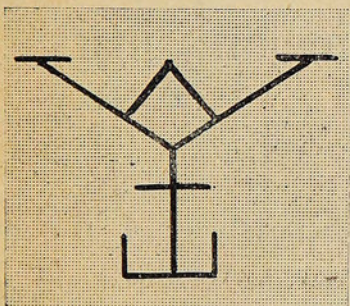
**N.º 242**

18 DE AGOSTO DE 1919

FRANCISCO BAHAMONDE

Lago San Martín, (Ventisquero)

PATAGONIA.

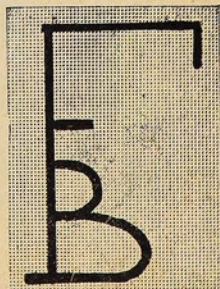

ALMACEN Y TIENDA

— de —

Vukasović y Radmilović

Porvenir-Tierra del Fuego

Constantemente gran stock

en artículos de almacén y tienda para viajeros, familias y estancia. Vinos, licores y conservas del país y extranjeros de las mejores marcas.

Ropa hecha para Señoras, Caballeros y Niños.

SIEMPRE NOVEDADES

Visiten nuestra Casa

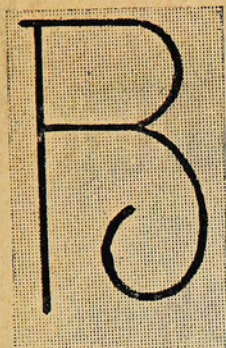
**N.º 243**

18 DE AGOSTO DE 1919

GREGORIO U. BENITEZ

Ocupando un terreno de la S. Explotadora

ULTIMA ESPERANZA.

N.º 244

18 DE AGOSTO DE 1919

ERNESTO CASOLA

Cerro Tenerife. Puerto Natales.

ULTIMA ESPERANZA.

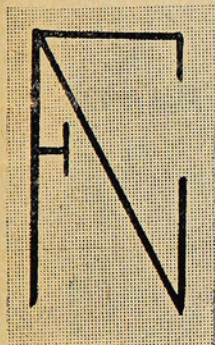
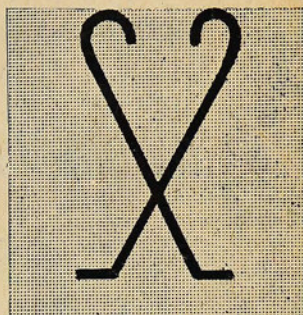
**N.º 245**

4 DE SEPTIEMBRE DE 1919

Cía. Frigorífica "Puerto Natales"

125 hectáreas

ULTIMA ESPERANZA.

N.º 246

30 DE SEPTIEMBRE DE 1919

S. E. de Tierra del Fuego

Secciones: Estancia Nueva", (Bories).

"Cerro Castillo",

"Cerro Guido" y "Fuentes de Coyle"

ULTIMA ESPERANZA.



Almacén y Tienda

DE

José Covacevich

PORVENIR, Tierra del Fuego - Chile

PROVISIONES en GENERAL

para familias y Estancias

AGENTES

de la Sociedad Explotadora de Tierra del Fuego

Braun y Blanchart

y de la Compañía de Seguros

“ LA AUSTRAL ”

La casa más antigua del Territorio, la más surtida y la que más barato vende.

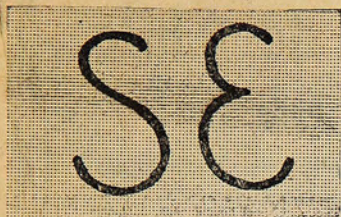
**N.º 247**

30 DE SEPTIEMBRE DE 1919

S. E. de Tierra del Fuego

Sección "Cameron"

TIERRA DEL FUEGO.

N.º 248

30 DE SEPTIEMBRE DE 1919

GUSTAVO MÜLLER

Estancia "Almirantazgo" (Bahía Blanca)

TIERRA DEL FUEGO.

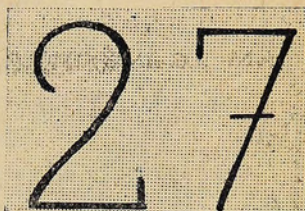
**N.º 249**

30 DE SEPTIEMBRE DE 1919

LAURENCE Hnos.

Isla Navarino.

TIERRA DEL FUEGO.

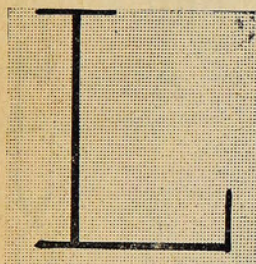
**N.º 250**

17 DE OCTUBRE DE 1919

EDUARDO NIGHTINGALE

Lago San Martín. Terreno Fiscal.

ULTIMA ESPERANZA.

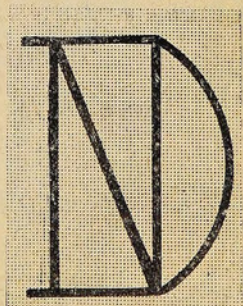

Banco Yugoslavo de Chile

(Jugoslovenska Banka u Chile)

Agencia Porvenir=Tierra del Fuego

Emite giros y cartas de crédito sobre cualquier parte de la República y sobre Argentina, Londres, Estados Unidos, Francia, España, Italia y Alemania.

Cuenta con una Sección
Caja de Ahorros

Abre cuentas corrientes, recibe depósitos a la vista y a plazo.

Efectúa toda clase de operaciones bancarias.

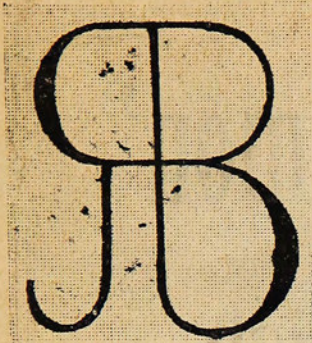

N.º 251

21 DE NOVIEMBRE DE 1919

GUILLERMO S. BITSCH

Tres Puentes.

PUNTA ARENAS.

N.º 252

21 DE NOVIEMBRE DE 1919

ROSARIO CAMACHO

500 hectáreas, cerca de Morro Chico.

ULTIMA ESPERANZA.

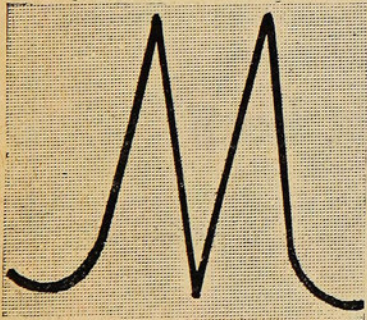
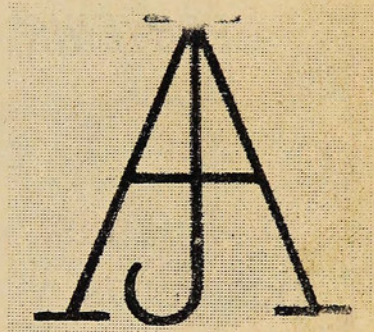

N.º 253

MALDONADO y Cía.

MORRO CHICO.





Hotel "La Union"

— DE —

Juan Zaravich

PORVENIR - Tierra del Fuego

Buenas comodidades para
pasajeros y familias.

Buen confort y servicio es-
merado.

Comida a toda hora

Talaje para Caballos a pasto seco y pesebrera.

PRECIOS MÓDICOS

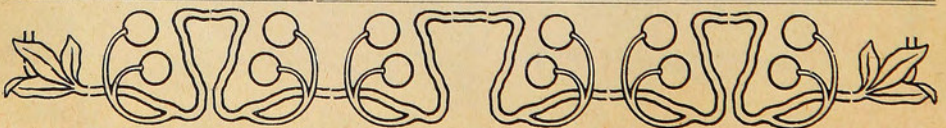

SEÑALES
DEL
GANADO OVINO

TOMADO DE LOS ARCHIVOS DE LA
SOCIEDAD RURAL

不

HOTEL ROYAL

El más antiguo del Territorio

PORVENIR (CHILE)

Tierra del Fuego

Este acreditado establecimiento, está montado con todos los adelantos más modernos; encontrarán en él sus favorecedores grandes comodidades.

TRATO ESMERADO

Departamentos especiales
para Familias y Viajeros

Servicio excelente para BANQUETES

PRECIOS MÓDICOS

La mejor garantía es que está atendido por su propio dueño

JUAN PEICOVICH

Señales del Ganado Ovino

Tomado de los Archivos de la Sociedad Rural.

N.º 1.—15 de Octubre de 1915.—Sociedad Anó. Ganadera y Comercial “José Montes”. Río Verde. Estancias “María”, “Josefina” y “Las Coles”.—Patagonia.

Oreja izquierda. Rasgadura.—Oreja derecha., despuntada.

Para machos

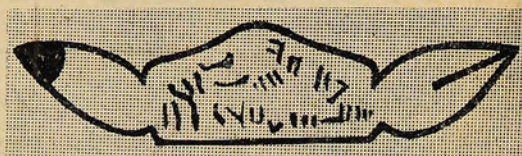

N.º 2.—15 de Octubre de 1915.—Sociedad Anó. Ganadera y Comercial “José Montes”. Río Verde. Estancias “María”, “Josefina” y “Las Coles”.—Patagonia.

Oreja izquierda, despuntada.—Oreja derecha, rasgadura.



Para hembras

N.º 3.—15 de Octubre de 1915.—Emilio A. Crisóstomo. Estancia “Mina Rica”.—Patagonia.

Oreja izquierda, nada.—Oreja derecha, un horcón.

Para hembras



N.º 4.—15 de Octubre de 1915.—Emilio A. Crisóstomo. Estancia “Mina Rica”.—Patagonia.

Oreja izquierda, un horcón.—Oreja derecha, nada.



Para machos

SUCESION

RODOLFO SUAREZ

Estancia

Tres Chorrillos

Compra - Venta de Animales en pie

Constantemente venta de

Reproductores Lincoln

y ROMNEY MARSH

PUNTA ARENAS

N.º 5.—15 de Octubre de 1915.—**Adriano Bader.** Estancia “Cerro Paine”.—Ultima Esperanza.

Oreja izquierda, punta lanza y una muesca hacia abajo.—Oreja derecha, horqueta.

Para machos



N.º 6.—15 de Octubre de 1915.—**Adriano Bader.** Estancia “Cerro Paine”.—Ultima Esperanza.

Oreja izquierda, horqueta.—Oreja derecha, punta lanza y una muesca hacia abajo.

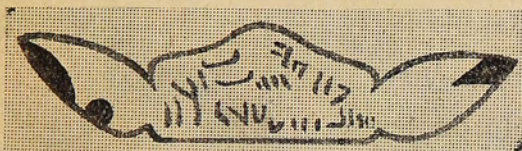

Para hembras

N.º 7.—15 de Octubre de 1915.—**Roux y Cía.** Estancia “Montebello” (Río Verde) Sección Patagonia.

Oreja izquierda, despuntada.—Oreja derecha, dos agujeros redondos verticalmente.

Para machos



N.º 8.—15 de Octubre de 1915.—**Roux y Cía.** Estancia “Montebello” (Río Verde) Sección Patagonia.

Oreja izquierda, dos agujeros redondos verticalmente.—Oreja derecha, despuntada.



Para hembras

Sociedad Anónima Ganadera y Comercial

"SARA BRAUN"

Dirección Postal: Casilla C

Telegráfica: SARAVAL

PUNTA ARENAS

ESTANCIAS

Pecket Harbour

Cabo Negro

Sara

Bella-Vista

Rospentek

Chile

Argentina

Sección Comercial

Maquinaria agrícola moderna.

Materiales de construcción y mercaderías especiales para establecimientos ganaderos.

DEPÓSITO GENERAL DE:

Maquinaria "Cooper" para esquila.

Antisármicos "Cooper".

N.º 9.—15 de Octubre de 1915.—Stambuk Verlika y Cía. Estancia "Cerro Bagüales". Región de Ultima Esperanza.

Oreja izquierda, una muesca hacia arriba.—Oreja derecha, rasgadura a ambos lados.

Para machos

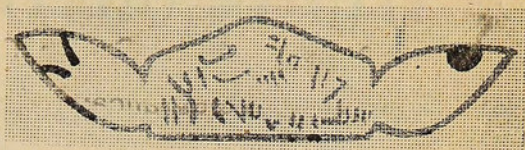

N.º 10.—15 de Octubre de 1915.—Stambuk Verlika y Cía. Estancia "Cerro Bagüales". Región de Ultima Esperanza.

Oreja izquierda, rasgadura a ambos lados.—Oreja derecha, una muesca hacia arriba.

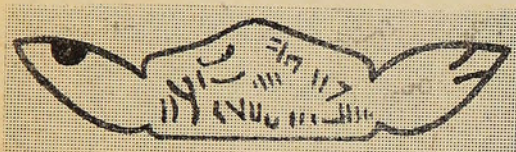

Para hembras

N.º 11.—19 de Octubre de 1915.—Sucesión Rodolfo Suárez. Estancia "Tres Chorrillos". Patagonia.

Oreja izquierda, rasgadura.—Oreja derecha, dos muescas hacia arriba.

Para machos

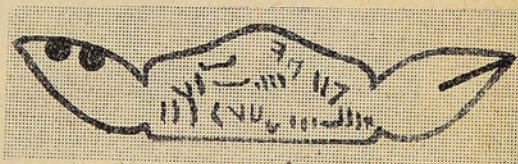

N.º 12.—19 de Octubre de 1915.—Sucesión Rodolfo Suárez. Estancia "Tres Chorrillos". Patagonia.

Oreja izquierda, dos muescas hacia arriba.—Oreja derecha, rasgadura.

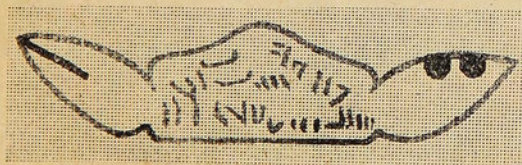

Para hembras



Georges Bondue

*Comisionista en Lana
y Frutos del Pais*

— ✨ —
[Calle ROCA, 858 - Teléfono 339]

PUNTA ARENAS (Chile)

Buenos Aires, San Martin, 329



AGENCIAS

Puerto Madryn,
Trelew,

Comodoro Rivadavia,

Santa Cruz,

Puerto Gallegos,

etc., etc.

N.º 13.—19 de Octubre de 1915.—Sociedad Ganadera de “Gente Grande”.
Estancia “Gente Grande”. Tierra del Fuego.

Oreja izquierda, nada.—Oreja derecha, una muesca hacia arriba.

Para machos

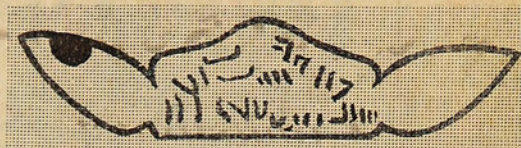

N.º 14.—19 de Octubre de 1915.—Sociedad Ganadera de “Gente Grande”.
Estancia “Gente Grande”. Tierra del Fuego.

Oreja izquierda, una muesca hacia arriba.—Oreja derecha, nada.

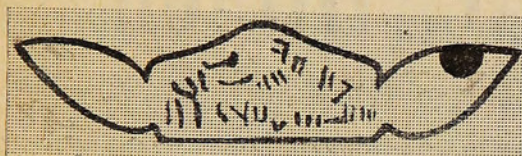

Para hembras

N.º 15.—19 de Octubre de 1915.—Sociedad Ganadera de “Gente Grande”.
Estancia Isla Dawson. Patagonia.

Oreja izquierda, nada.—Oreja derecha una muesca hacia arriba.

Para machos

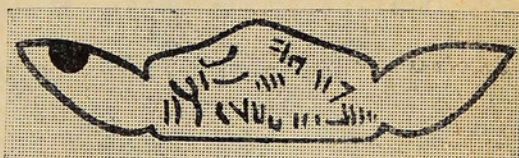

N.º 16.—19 de Octubre de 1915.—Sociedad Ganadera de “Gente Grande”.
Estancia Isla Dawson. Patagonia.

Oreja izquierda, una muesca hacia arriba.—Oreja derecha, nada.



Para hembras

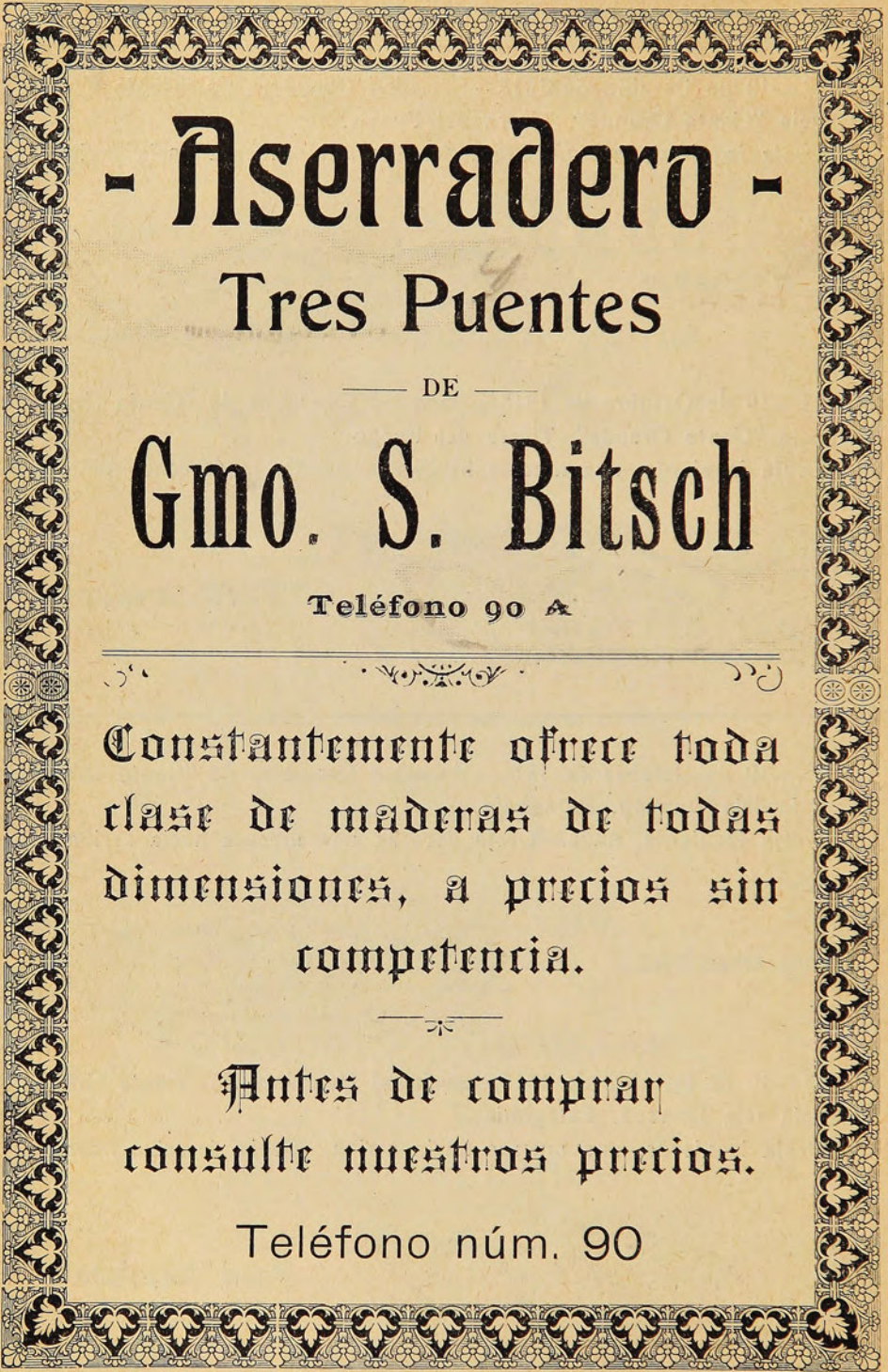

- Aserradero -
Tres Puentes

— DE —

Gmo. S. Bitsch

Teléfono 90 A

Constantemente ofrece toda
clase de maderas de todas
dimensiones, a precios sin
competencia.

Antes de comprar
consulte nuestros precios.

Teléfono núm. 90

N.º 17.—19 de Octubre de 1915.—**Pedro Ivelich.** Hijuelas, Smitt y San Francisco. Patagonia.

Oreja izquierda, nada.—Oreja derecha, despuntada y rasgadura hacia abajo.

Para machos

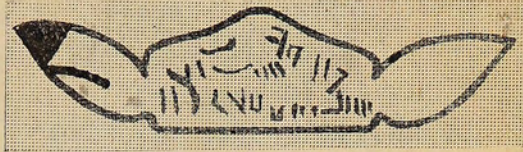

N.º 18.—19 de Octubre de 1915.—**Pedro Ivelich.** Hijuelas, Smitt y San Francisco. Patagonia.

Oreja izquierda, despuntada y rasgadura hacia abajo.—Oreja derecha, nada.

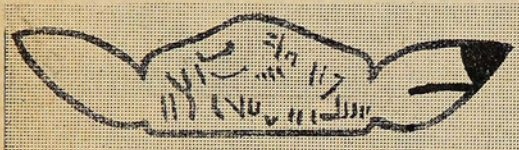

Para hembras

N.º 19.—19 de Octubre de 1915.—**Brzovich e Iglesias.** 1,400 hectáreas más o menos en Tierra del Fuego.

Oreja izquierda, nada.—Oreja derecha, horqueta.

Para machos

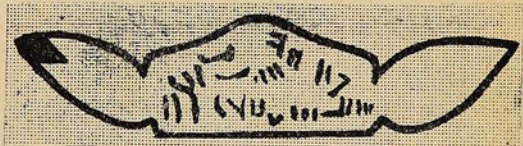

N.º 20.—19 de Octubre de 1915.—**Brzovich e Iglesias.** 1,400 hectáreas más o menos en Tierra del Fuego.

Oreja izquierda, horqueta.—Oreja derecha, nada.



Para hembras

Molfino Hnos.

Valparaiso - Génova

Dirección Telegráfica: MOLFINO — Code A. B. C. 5.^a Edic.



Importación y Exportación

Productos del país, especialmente
Frutas y Legumbres
en conserva

Marca CISNE y OSO

Antes de efectuar compras
consulte nuestros precios a

— **VALPARAISO** —

Avenida Brasil, 878 - 80

N.º 21.—19 de Octubre de 1915.—Sociedad Explotadora de Tierra del Fuego,
Sección Spring Hill. Isla Grande, Tierra del Fuego.

Oreja izquierda, nada.—Oreja derecha, rasgadura arriba.

Para machos



N.º 22.—19 de Octubre de 1915.—Sociedad Explotadora de Tierra del Fuego,
Sección Spring Hill. Isla Grande, Tierra del Fuego.

Oreja izquierda, rasgadura arriba.—Oreja derecha nada.



Para hembras

N.º 23.—19 de Octubre de 1915.—Sociedad Explotadora de Tierra del Fuego,
Sección Phillip Bay, Isla Grande, Tierra del Fuego.

Oreja izquierda, nada.—Oreja derecha, horqueta.

Para machos



N.º 24.—19 de Octubre de 1915.—Sociedad Explotadora de Tierra del Fuego,
Sección Phillip Bay, Isla Grande, Tierra del Fuego.

Oreja izquierda, horqueta.—Oreja derecha, nada.



Para hembras

TALABARTERIA
Maletería y Ferretería

DE

Leopoldo Feller

CALLE CARLOS BORIES, N.ºS 835 AL 847

TELÉFONO N.º 190

PUNTA ARENAS

Artículos para Zapateros, Tapiceros y Talabarteros.

CORREAS PARA MÁQUINAS

Carpas de todas medidas, Lona, Loneta, hasta 2 metros ancho. Toldos y lonas impermeables.

Accesorios y repuestos en general.

Gran stock en artículos de Ferretería.

Agente general de las afamadas Motocicletas

“Harley = Davisson”

N.º 25.—7 de Junio de 1916.—Sociedad Explotadora de Tierra del Fuego, Sección San Sebastián, Isla Grande, Tierra del Fuego.

Oreja izquierda, nada.—Oreja derecha, martillo adelante.

Para machos



N.º 26.—7 de Junio de 1916.—Sociedad Explotadora de Tierra del Fuego, Sección San Sebastián, Isla Grande, Tierra del Fuego.

Oreja izquierda, martillo adelante.—Oreja derecha, nada.

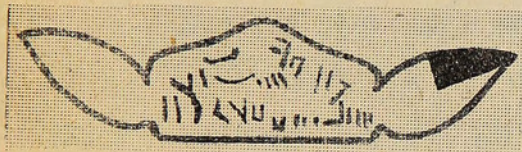

Para hembras

N.º 27.—19 de Octubre de 1915.—Sociedad Explotadora de Tierra del Fuego, Secciones Punta Delgada y Oazy Harbour. Patagonia.

Oreja izquierda, nada.—Oreja derecha martillo atrás.

Para machos



N.º 28.—19 de Octubre de 1915.—Sociedad Explotadora de Tierra del Fuego, Secciones Punta Delgada y Oazy Harbour. Patagonia.

Oreja izquierda, martillo atrás.—Oreja derecha, nada.



Para hembras

G. Y C. KREGLINGER

AMBERES, LONDRES, BOSTON, SYDNEY,
PUNTA ARENAS,
Rio Gallegos, Santa Cruz, San Julian,
Puerto Deseado

BARRACA CENTENARIO - PUNTA ARENAS EXPORTACION

LANA, CUEROS LANARES y VACUNOS y demás
frutos del país

IMPORTACION

Cemento Portland inglés, Cal viva, Yeso, Fierro liso y acanalado, material para alambrados, prensas y sacos para lana, arpillera.

Techado RUBEROID, nafta, aceites y grasa para motores, neumáticos «DUNLOP», máquinas de escribir REMINGTON.

Automóviles «STUDEBAKER».

TRACTORES de 3 toneladas «F. W. D.» y repuestos para los mismos.

GARAGE STUDEBAKER:

Calle Lautaro Navarro, Punta Arenas.
Barraca Amberense, Rio Gallegos.

Representantes de:

The Patagonia Land & Estate Co. Ltd. Estancias Otway y Punta Alta.
The Tres Puentes Co. Ltd. Curtiembre, Tres Puentes.

OFICINA

Lautaro Navarro, 894 - Esq. Valdivia

PUNTA ARENAS

N.º 29.—19 de Octubre de 1915.—**Sociedad Explotadora de Tierra del Fuego**, Secciones Cerro Castillo, Península y Bories. Ultima Esperanza.

Oreja izquierda, nada.—Oreja derecha, despuntada y rasgadura al centro.

Para machos



N.º 30.—19 de Octubre de 1915.—**Sociedad Explotadora de Tierra del Fuego**, Secciones Cerro Castillo, Península y Bories. Ultima Esperanza.

Oreja izquierda, despuntada y rasgadura al centro.—Oreja derecha, nada.

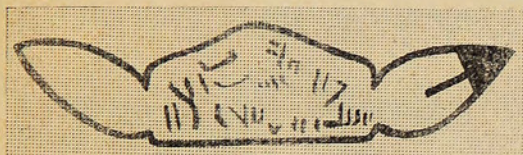

Para hembras

N.º 31.—4 de Noviembre de 1915.—**Sociedad Anónima Ganadera y Comercial "Menéndez Behety"**. Estancia en Tres Pasos", ubicada en el lote N.º 14. Región de Ultima Esperanza.

Oreja izquierda, nada.—Oreja derecha, rasgadura y una muesca redonda hacia adentro.

Para machos

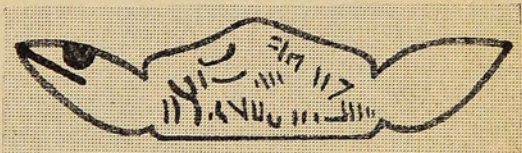

N.º 32.—4 de Noviembre de 1915.—**Sociedad Anónima Ganadera y Comercial "Menéndez Behety"**. Estancia en Tres Pasos", ubicada en el lote N.º 14. Región de Ultima Esperanza.

Oreja izquierda, rasgadura y una muesca redonda hacia adentro.—Oreja derecha, nadá.



Para hembras

 GARAGE 

DE

Cristobal Lulich

Y C.^{IA}

PORVENIR (TIERRA DEL FUEGO)

*Autos de alquiler para el campo y para todo
el Territorio de Tierra del Fuego
Reparaciones de Automóviles en general*

REPUESTOS DE TODAS CLASES

GRASAS Y ACEITES LUBRICANTES
DE LAS MEJORES MARCAS

Se aceptan automóviles a guarda

PRECIOS MODICOS

N.º 33.—4 de Noviembre de 1915.—Sociedad Anónima de Tierras y Dominios.
“La Patagonia”. Otway Station. Patagonia.

Oreja izquierda, triángulo hacia adentro.—Oreja derecha, nada.

Para machos



N.º 34.—4 de Noviembre de 1915.—Sociedad Anónima de Tierras y Dominios.
“La Patagonia”. Otway Station. Patagonia.

Oreja izquierda, nada.—Oreja derecha, triángulo hacia adentro.

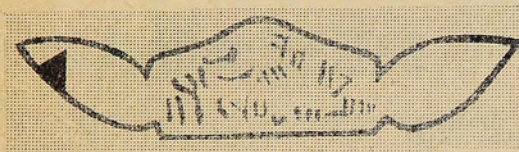

Para hembras

N.º 35.—4 de Noviembre de 1915.—Patagonian Sheep Farming Co. Ltd. Lotes
1, 6, 7, 18, 20, 25, 26 y 31. Patagonia.

Oreja izquierda, nada.—Oreja derecha, rasgadura.

Para machos



N.º 36.—4 de Noviembre de 1915.—Patagonian Sheep Farming Co. Ltd. Lotes
1, 6, 7, 18, 20, 25, 26 y 31. Patagonia.

Oreja izquierda rasgadura.—Oreja derecha, nada.



Para hembras

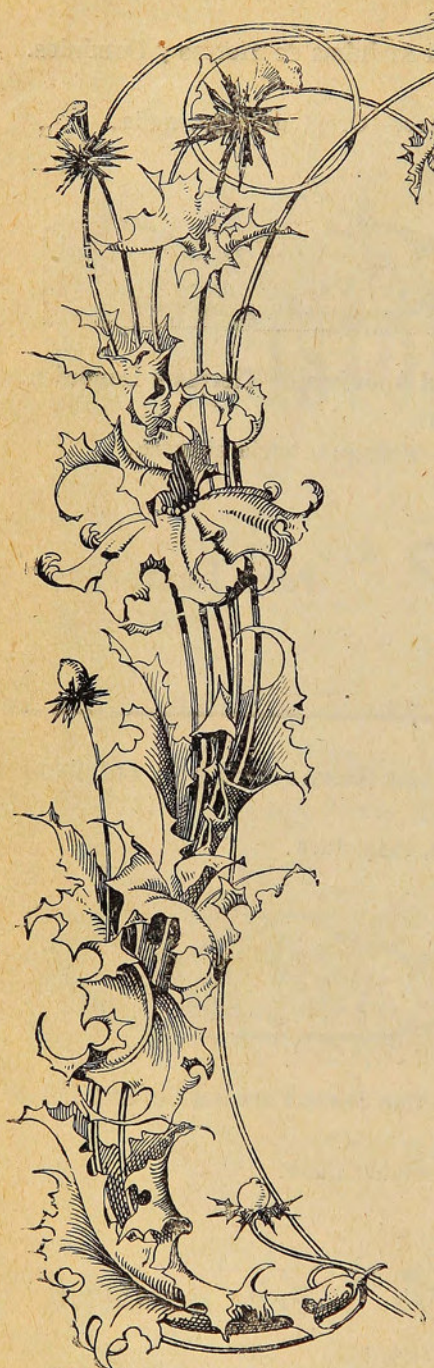

Ramon Jabat

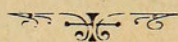

ALMACEN

MERCADERIAS GENERALES

Vertas por Mayor y Menor

Surtido especial

en viveres para familias.



CALLE CHILOÉ, No. 1217

Teléfono núm. 155

Punta Arenas (Chile)



N.º 37.—4 de Noviembre de 1915.—**Jesús Osorio**. 1,500 hectáreas en el campo de Palomares. Patagonia.

Oreja izquierda, horqueta.—Oreja derecha, punta lanza hacia abajo.

Para machos
y
hembras



N.º 38.—**Montes & Cía.** Núm. 28 del Registro de la S. R. "Los Leones", Río Baguales, Ultima Esperanza. Anulado por haberse transferido a la Soc. Anón. Ganadera y Comercial Menéndez Behety, con fecha 4 de Junio de 1918.

N.º 39.—4 de Noviembre de 1915.—**Kusanovich Hnos. y Cía.** Campos arrendados a la H. Junta de Beneficencia en la Isla Isabel.

Oreja izquierda, rasgadura.—Oreja derecha, martillo hacia arriba.

Para machos



N.º 40.—4 de Noviembre de 1915.—**Kusanovich Hnos. y Cía.** Campos arrendados a la H. Junta de Beneficencia en la Isla Isabel.

Oreja izquierda, martillo hacia arriba.—Oreja derecha, rasgadura.



Para hembras

Antisárnicos "LITTLE"

Más eficaces, más económicos y más reconocidos por la mayoría de los estancieros de la Patagonia y Magallanes.

FLUIDO: en tambores de 10 a 5 galones
POLVO: en cajones de 100 libras netas

Medalla de **ORO** en la Exposición de Bruselas de 1910

ELABORADOS POR
Morris, Little & Son, Ltd.
DONCASTER - INGLATERRA

Depósitos en Punta Arenas y toda la
Costa Argentina

Unico Representante

Con: Constanduros

Teléfono 189 - VALDIVIA 782 - Casilla 336

PUNTA ARENAS

Tenemos en existencia:

Jabón "Phenoid Little".

Goma para capar carneros

N.º 41.—4 de Noviembre de 1915.—Soc. Anón. Industrial y Ganadera de Magallanes. Estancias: “Agua Fresca” y “Bella-Vista”. Región Patagonia y Tierra del Fuego, respectivamente.

Oreja izquierda, martillo abajo.—Oreja derecha, despuntada.

Para hembras



N.º 42.—4 de Noviembre de 1915.—Soc. Anón. Industrial y Ganadera de Magallanes. Estancias: “Agua Fresca” y “Bella-Vista”. Región Patagonia y Tierra del Fuego, respectivamente.

Oreja izquierda, despuntada.—Oreja derecha, martillo abajo.



Para machos

N.º 43.—4 de Noviembre de 1915.—Soc. Ganadera de “Laguna Blanca”. Estancias: “Laguna Blanca” y “Cabeza del Mar”. Patagonia.

Oreja izquierda, cincel con la parte cortante ancha. Oreja derecha, nada.

Para machos



N.º 44.—4 de Noviembre de 1915.—Soc. Ganadera de “Laguna Blanca”. Estancias: “Laguna Blanca” y “Cabeza del Mar”. Patagonia.

Oreja izquierda, nada. Oreja derecha, cincel con la parte cortante ancha.



Para hembras

Bazar Americano

— DE —

A. DURAN

Teléfono 352 - Calle Roca 865 - Casilla 277

Punta Arenas

~ **Aquí** ~

Fijese en este letrero, y pase,
encontrará lo que Ud. desee.

N.º 45.—4 de Noviembre de 1915.—Cipriano Fojo. Estancia "Laytay". Morro Chico, Patagonia.

Oreja izquierda, matrillo adentro.—Oreja derecha, tres círculos hacia adentro.

Para machos
y
hembras



N.º 46.—4 de Noviembre de 1915.—Hamilton Saunders Limited. Estancia Morro Chico, Lote Núm. 79. Región de Patagonia.

Oreja izquierda, horqueta y un diamante al centro.—Oreja derecha, nada.

Para hembras



N.º 47.—4 de Noviembre de 1915.—Hamilton Saunders Limited. Estancia Morro Chico, Lote Núm. 79. Región de Patagonia.

Oreja izquierda, nada.—Oreja derecha, horqueta y un diamante al centro.



Para machos

N.º 48.—4 de Noviembre de 1915.—A. M. Gallie, por Soc. Criadero de Casimiro Ltd. para la Estancia de Feuton Station. Lotes 38 y 45.

Oreja izquierda, horqueta.—Oreja derecha, nada.

Para hembras



Sdad. Anónima Ganadera y Comercial

“Menendez Behety”

SECCION COMERCIAL



Casa Importadora y Exportadora

Unicos Agentes de la

Vacuum Oil Co.

Aceites y Grasas para automóviles



Tenemos constantemente en existencia toda clase de materiales para construcciones y para la provisión de Vapores y Estancias.

Unicos Agentes para la venta en el Territorio de Magallanes y la Patagonia del Agua Mineral

Vichy Vanbert

N.º 49.—4 de Noviembre de 1915.—A. M. Gallie, por Soc. Criadero de Casimiro Ltd. para la Estancia de Feuton Station. Lotes 38 y 45.

Oreja izquierda, nada.—Oreja derecha, una horqueta.

Para machos



N.º 50.—4 de Noviembre de 1915.—Hamilton Saunders Ltd. "Río Zurdo". Lote Núm. 76 y "La Portada", Lotes 21½ y 26. Ultima Esperanza.

Oreja izquierda, nada.—Oreja derecha, rasgadura a ambos lados.



Para machos

N.º 51.—4 de Noviembre de 1915.—Hamilton Saunders Ltd. "Río Zurdo". Lote Núm. 76 y "La Portada", Lotes 21½ y 26. Ultima Esperanza.

Oreja izquierda, rasgadura a ambos lados.—Oreja derecha, nada.

Para hembras



N.º 52.—4 de Noviembre de 1915.—Pedro Lemaitre. Estancia en "Río Penitente". Lote Núm. 78. Región de Patagonia.

Oreja izquierda, un tajo verticalmente.—Oreja derecha, dos tajos verticalmente.



Para machos

TIENDA
"La Elegante"

de Luis Gonzalez

Calle 21 de Mayo - Esquina Roca

Teléfono 131 — Casilla 224

PUNTA ARENAS

Gran surtido en calzado nacional y extranjero, para Señoras, Caballeros y Niños.

Compre Ud. la famosa bota impermeable

FLORSHEIN

especial para el campo.

Especialidad en artículos para hombres.

Recibimos las últimas Nove-
dades por todos los Vapores.

VISITENOS

N.º 53.—4 de Noviembre de 1915.—**Pedro Lemaitre**. Estancia en “Río Penitente”. Lote Núm. 78. Región de Patagonia.

Oreja izquierda, dos tajos verticalmente.—Oreja derecha, un tajo verticalmente.

Para hembras



N.º 54.—9 de Noviembre de 1915.—**Arthur Button**. “La Península”, Puerto Prat, Ultima Esperanza.

Oreja izquierda, nada.—Oreja derecha, un horcón en forma cuadrada y rasgadura al medio.



Para machos

N.º 55.—9 de Noviembre de 1915.—**Arthur Button**. “La Península”, Puerto Prat, Ultima Esperanza.

Oreja izquierda, un horcón en forma cuadrada y rasgadura al medio.—Oreja derecha, nada.

Para hembras



N.º 56.—9 de Noviembre de 1915.—**Mauricio Braun**. Campos en “Tres Brazos” y “Leña Dura”. Patagonia.

Oreja izquierda, un agujero.—Oreja derecha, rasgadura.



Para machos

Astillero Naval

— DE —

E. Doberti y Cia.

Casilla 212 - Calle Ecuatoriana y Playa - Teléfonos 246

PUNTA ARENAS - Chile

Se hace desde el bote
al Vapor

Se confecciona todo lo concer-
niente a este ramo

Garantizamos todos los trabajos

Reparaciones de Buques
en general

N.º 57.—9 de Noviembre de 1915.—Mauricio Braun. Campos en “Tres Brazos” y “Leña Dura”. Patagonia.

Oreja izquierda, rasgadura.—Oreja derecha, un agujero.

Para hembras



N.º 58.—9 de Noviembre de 1915.—Juan Pourguet. Terrenos en Palomares y Estuario Wickhan. Patagonia.

Oreja izquierda, despuntada.—Oreja derecha, despuntada en forma cuadrada.



Para hembras

N.º 59.—9 de Noviembre de 1915.—Juan Pourguet. Terrenos en Palomares y Estuario Wickhan. Patagonia.

Oreja izquierda, despuntada en forma cuadra.—Oreja derecha, despuntada.

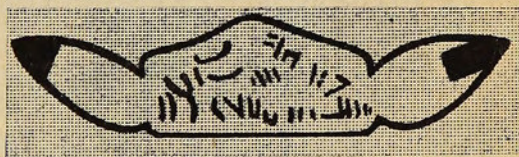

Para machos

N.º 60.—9 de Noviembre 1915.—Agustín Sepúlveda. 10,000 hectáreas terrenos de la Sociedad Explotadora que le ha subarrendado a los señores Ladouch y Cía. Sección Ponsomby. Patagonia.

Oreja izquierda, dos cortes verticalmente.—Oreja derecha, tres cortes verticalmente.



Para machos

A. Manzano y Cia.

INGENIEROS

Calle Valdivia 901, esq. O'Higgins

Teléfono núm. 95

Electricidad, Maquinaria industrial,
Artículos sanitarios,
Útiles y Herramientas,
Planos, Proyectos, Presupuestos
e instalaciones.

AGENTES DE
Fábricas Nacionales y Extranjeras

Código A. B. C. 5.^a Ed. - Telégrafo MANZANO

N.º 61.—9 de Noviembre de 1915.—**Agustín Sepúlveda.** 10,000 hectáreas terrenos de la Sociedad Explotadora que le ha subarrendado a los señores Ladouch y Cía. Sección Ponsomby. Patagonia.

Oreja izquierda, tres cortes verticalmente.—Oreja derecha, dos cortes verticalmente.

Para hembras



N.º 62.—9 de Noviembre de 1915.—**Sepúlveda y Cía.** 15,000 hectáreas terrenos de la Sociedad Explotadora que le ha subarrendado a los señores Ladouch y Cía. Patagonia, Sección Ponsomby.

Oreja izquierda, horqueta.—Oreja derecha, una muesca en la parte de abajo.



Para machos

N.º 63.—9 de Noviembre de 1915.—**Sepúlveda y Cía.** 15,000 hectáreas terrenos de la Sociedad Explotadora que le ha subarrendado a los señores Ladouch y Cía. Patagonia, Sección Ponsomby.

Oreja izquierda, una muesca en la parte de abajo.—Oreja derecha, horqueta.

Para hembras



Sastrería Española

— de —

Miguel Sancristoful

CALLE ERRAZURIZ, 937, (al lado del Hotel Comercio)

PUNTA ARENAS



Gran surtido en casimires
ingleses de los mejores gustos

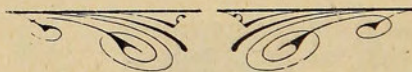

Siempre los últimos figurines

Moda y Elegancia

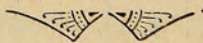

Precios sin competencia